

# 2020年10月5日 暴雨報告

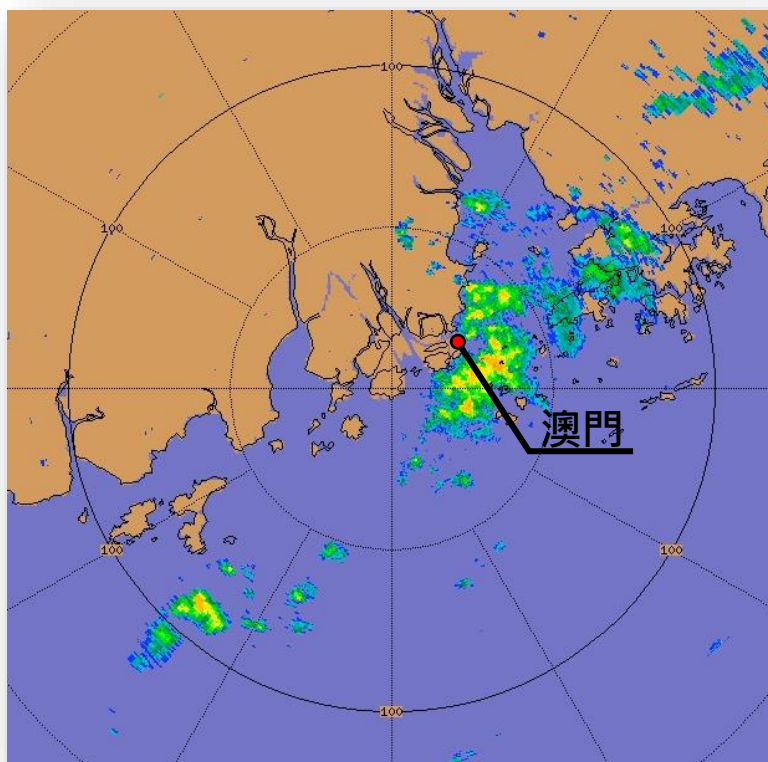

10月5日09時24分珠澳雷達回波圖



地球物理暨氣象局  
Direcção dos Serviços  
Meteorológicos e Geofísicos

## 1. 暴雨警告信號系統之記錄

| 警告信號  |              |    | 時間         |       |
|---|--------------|----|------------|-------|
|   |              |    | 年/月/日      | 時:分   |
|  | 黃色<br>暴雨警告信號 | 發出 | 2020/10/05 | 09:10 |
| 取消所有暴雨警告信號  |              |    | 2020/10/05 | 10:25 |
| 總生效時間   |              |    | 1 小時 15 分鐘 |       |

## 2. 雨量記錄

### i. 澳門各站累積雨量圖

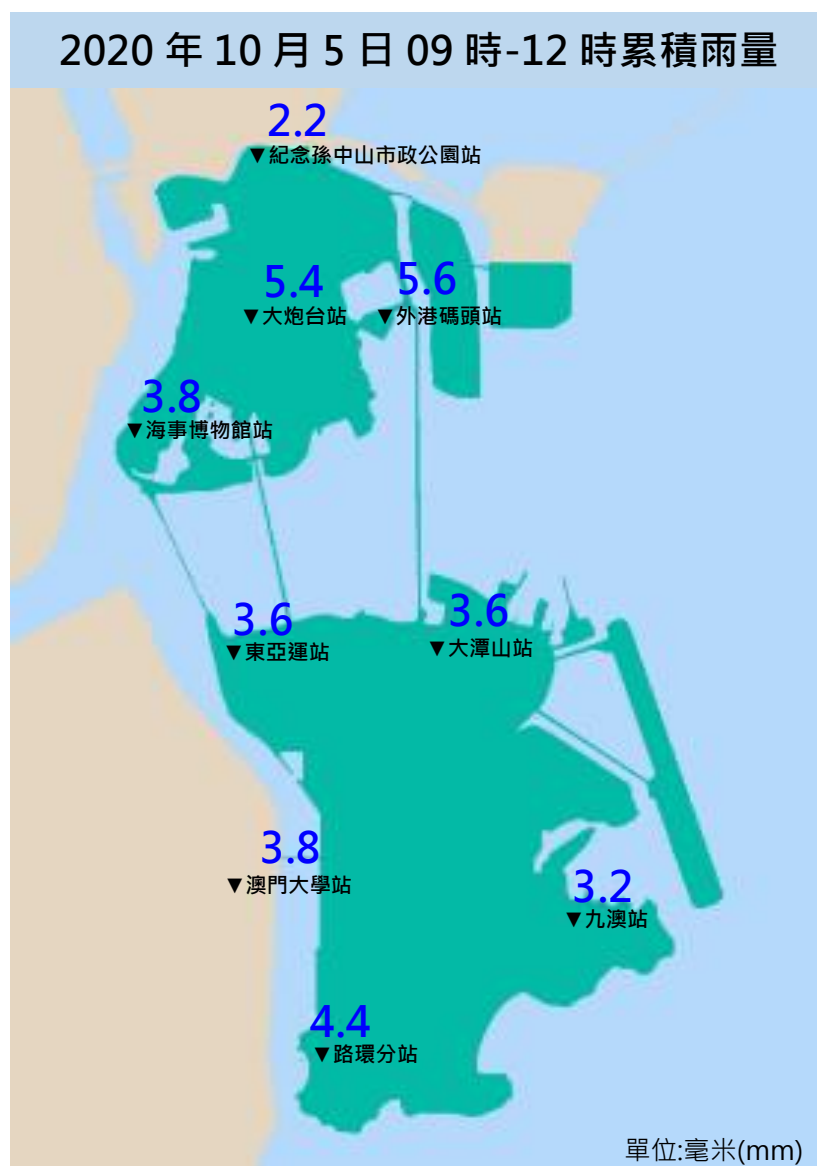

## ii. 每小時雨量記錄表

| 日期           | 時間 | 澳門半島       |      |       |        | 氹仔   |      | 路環及澳門大學 |      |       |
|--------------|----|------------|------|-------|--------|------|------|---------|------|-------|
|              |    | 紀念孫中山市政公園站 | 大炮台站 | 外港碼頭站 | 海事博物館站 | 東亞運站 | 大潭山站 | 九澳站     | 路環分站 | 澳門大學站 |
| 10/05        | 09 | 0.0        | 0.0  | 0.0   | 0.0    | 0.0  | 0.0  | 0.0     | 0.0  | 0.0   |
|              | 10 | 1.8        | 4.2  | 5.0   | 1.8    | 3.2  | 3.4  | 2.2     | 4.2  | 3.4   |
|              | 11 | 0.4        | 1.2  | 0.6   | 2.0    | 0.4  | 0.2  | 1.0     | 0.2  | 0.4   |
|              | 12 | 0.0        | 0.0  | 0.0   | 0.0    | 0.0  | 0.0  | 0.0     | 0.0  | 0.0   |
| 上述期間<br>累積雨量 |    | 2.2        | 5.4  | 5.6   | 3.8    | 3.6  | 3.6  | 3.2     | 4.4  | 3.8   |
| 日雨量          |    | 2.2        | 5.4  | 5.6   | 3.8    | 3.6  | 3.6  | 3.2     | 4.4  | 3.8   |

說明:

- a. 每小時雨量:指過去一小時的累積雨量。
- b. 雨量單位為毫米(mm)。



地球物理暨氣象局  
Direcção dos Serviços  
Meteorológicos e Geofísicos

## 3. 水位記錄

| 暴雨期間最高水位記錄表 |      |                   |      |          |
|-------------|------|-------------------|------|----------|
| 區域          |      | 站名                | 最高水位 | 錄得最高水位時間 |
| 澳門半島        | 內港區  | 內港北站              | 0.00 |          |
|             |      | 內港站 <sup>註1</sup> | --   | --       |
|             |      | 康公廟站              | 輕微   |          |
|             |      | 司打口站              | 0.00 |          |
|             |      | 下環街站              | 0.00 |          |
|             |      | 內港南站              | 0.00 |          |
|             | 低窪地區 | 青洲區站              | 0.00 |          |
|             |      | 花地瑪站              | 0.00 |          |
|             |      | 紅街市站              | 0.00 |          |
|             |      | 光復街站              | 0.00 |          |
| 永樂戲院站       |      | 0.00              |      |          |
| 路氹區         | 低窪地區 | 柯維納站              | 0.00 |          |
|             |      | 沙維斯街站             | 0.00 |          |
|             |      | 黑橋街站              | 0.00 |          |
|             |      | 益隆站               | 0.00 |          |
|             |      | 松樹尾站              | 0.00 |          |
|             |      | 石排灣站              | 0.00 |          |
|             |      | 聖方濟各站             | 0.00 |          |

註:

(1) 因進行工程關係，部份水位站會暫時停止運作。

說明:

- “輕微”代表在暴雨期間錄得的水位介乎 0.01 至 0.05 米。
- 水位的單位為米(m)。

-完-



地球物理暨氣象局  
Direcção dos Serviços  
Meteorológicos e Geofísicos